

Uživatelský manuál

SHV Online WEB rozhraní pro ZÁKAZNÍKY

Autor:	Daniel Pindur
Verze:	Červen 2017 verze 14

Obsah

1. MINIMÁLNÍ SYSTÉMOVÉ POŽADAVKY	3
2. SHV ON-LINE WEB ROZHRANÍ	4
3. PŘIHLÁŠENÍ DO SHV	5
4. INFORMACE O KONTRAKTU	6
5. TISK SESTAVY - INFORMACE O KONTRAKTU.....	10
6. KONTAKTY	11

1. Minimální systémové požadavky

Min. 2 GB RAM, doporučená 4 GB RAM

Monitor s min. rozlišením 1366 x 768

MS Windows XP, WIN7 a vyšší

MS Internet Explorer 10 nebo vyšší

JAVA ver. 1.8.0.0

Adobe Reader

2. SHV on-line WEB rozhraní

Připojte se na domovskou stránku Vítkovice Steel a.s. na adrese <http://www.vitkovicesteel.com/> a zvolte QUICK LOOK z menu ZÁKAZNICKÝ SERVIS (nebo klikněte na ikonu v pravém dolním rohu). Stránka obsahuje tři odkazy: Vstup do systému, tuto Uživatelskou příručku a Instalační návod.

Pro přístup do systému je nutno se registrovat na adrese tradesteel@vitkovicesteel.com Bude Vás kontaktovat náš pracovník, který Vám sdělí přidělené uživatelské jméno a heslo.

3. Přihlášení do SHV

Pokud jste registrovaným uživatelem a obdrželi jste přístupové informace a Vaše PC splňuje systémové požadavky, můžete se přihlásit k aplikaci SHV přes odkaz [Vstup do systému](#).

Po připojení se Vám objeví tato stránka:

Zadejte Vaše uživatelské jméno a heslo, a stiskněte tlačítko Přihlášení.

Při spuštění aplikace se mohou zobrazit vyskakovací okna v javě na potvrzení přístupu jar aplikaci. Vždy zaškrtněte checkbox a pokračovat stisknutím tlačítka RUN.

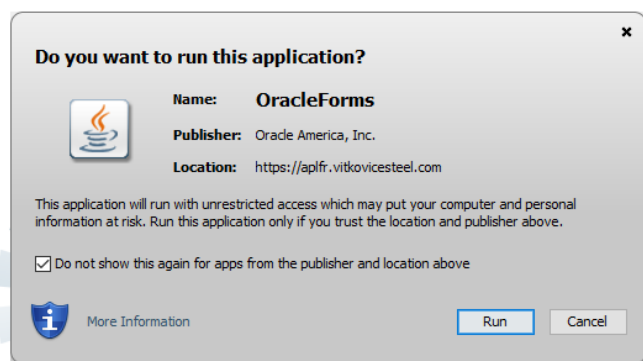

Po úspěšném přihlášení do SHV se zobrazí toto uživatelské menu.

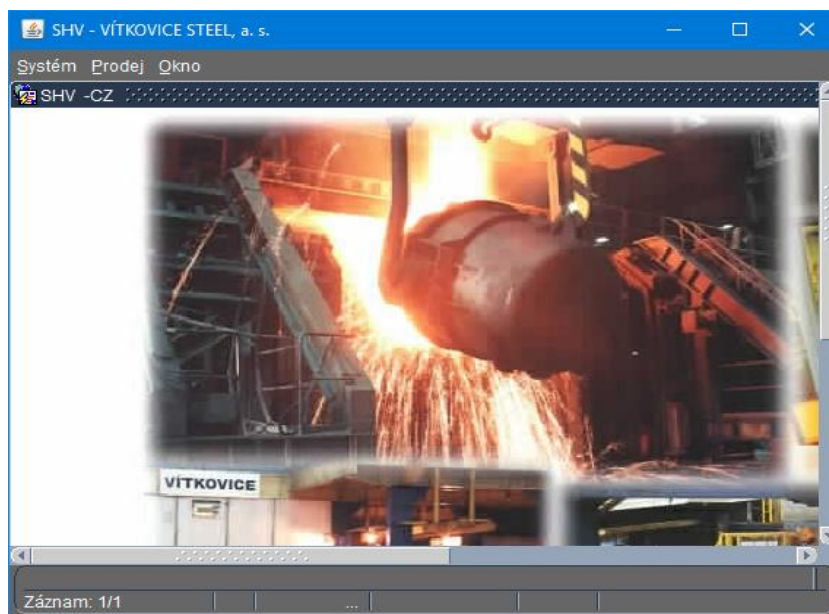

Stisknutím tlačítka *Seznam* se zobrazí seznam odběratelů. Po vybrání daného odběratele a případně roku objednávky (kontraktu), stiskněte tlačítko *Vyber*.

- BRÖDERNA EDSTRAND AB - GÖTEBORG
- BRÖDERNA EDSTRAND AB - GÖTEBORG
- BRÖDERNA EDSTRAND AB - MALMÖ
- BRÖDERNA EDSTRAND AB - SUNDSVALL
- BRÖDERNA ETSTRAND AB - NORRKÖPING

The window also displays a table with the following columns: Pozice, Rok, Zakázka, Status, Objednáno ks, Připraveno ks, Válcováno ks, Sklad ks, Expedice ks, Chybí exped ks. The table is currently empty. Below the table, there is a summary section with fields for 'Celkem' in 'ks' and 'kg', and buttons for 'Objednáno', 'Storno', and 'Objednáno akt'.

V položce *Dodací smlouva* se zobrazí seznam všech kontraktů na daný rok. Po vybrání kontraktu (můžete upřesnit jeho pozice v položce *Pozice Od – Do*) a stisknutí tlačítka *Vybrat* se zobrazí detailní informace o kontraktu a jeho pozicích.

- 0111D20276
- 0111K20023
- 0111K20024
- 0111K20173
- 0111K20209
- 0111K20210
- 0111K20211
- 0111K20212

The window also displays a table with the following columns: Zakázka, Status, Objednáno ks, Připraveno ks, Válcováno ks, Sklad ks, Expedice ks, Chybí exped ks. The table is currently empty. Below the table, there is a summary section with fields for 'Celkem' in 'ks' and 'kg', and buttons for 'Objednáno', 'Storno', and 'Objednáno akt'.

Na záložce *Seznam zakázek* se zobrazí celkový přehled kontraktu a jeho pozic. Po navolení zvolené pozice (zakázky), se může přejít na další záložky.

Pozice	Rok	Zakázka	Status	Objednáno ks	Připraveno ks	Válcováno ks	Sklad ks	Expedice ks	Chybí exped ks
1	2001	151264	100	30	0	0	0	30	0
2	2001	151265	100	16	0	0	0	16	0
3	2001	151266	100	12	0	0	0	12	0
4	2001	151267	100	7	0	0	0	7	0
5	2001	151268	100	4	0	0	0	4	0
6	2001	151269	100	8	0	0	0	8	0

Summary at the bottom:

Celkem ks: 77 - 0 = 77
 kg: 66523 - 0 = 66523
 Objednáno Storno Objednáno akt

Na záložce *zakázka* jsou zobrazeny základní údaje o plechu.

Plánovaný termín výroby: Od 10.02.2001 Do 14.02.2001

Jakost pro značení: SS1412

Pozice: 3
Zakázka: 151266

Objednaná hmotnost:
 Kusová: 1130 kg
 Celková: 13560 kg

Signo:
 1 BE + CV + 3164050 +
 2 + 1130 kg
 3 Article No. 8006672
 4
 5

Rozměry plechu:
 Tloušťka: 15 mm
 Šířka: 2400 mm
 Délka: 4000 mm

Depr: Min mm, Max mm

Status: Aopospl 100, Azakplp 26
 Text: Expedičně uzavřeno dodaným množstvím, Zakázka technologicky ukončena

Na záložce *Stav zakázky* jsou on-line údaje o rozpracovanosti zakázky. Při najetí kurzoru na položku, získáte bublinovou nápovědu s vysvětlením čísla dané položky.

Informace o kontraktu

PVK40110 **Informace o kontraktu** **BRODERNA**

Dodací smlouva: 0111K20211 (Seznam) Pozice: Od: Do: Zadat

Odběratel: BRÖDERNA Göteborg Číslo objednávky: 3046489/VOLVO Termín kontraktu: Od 01.03.2001 Do 31.03.2001

Seznam zakázek | Zakázka | **Stav zakázky** | Expedice

Stav zakázky

	ks	kg
Objednáno	12	13560
V setínicích	0	0
V plánu	0	0
Připravené	0	0
Válcováno	0	0
Po výpočtu stříhového plánu	0	0
Sklad	0	0
Přřazeno	0	0
Expedováno	12	13560
Chybí	0	0

Pozice: 3
Zakázka: 151266

Záznam: 1/1

Na poslední záložce jsou základní údaje o expedici. Zvolením požadovaného čísla ložního listu, získáte detailní obsah naloženého materiálu.

Informace o kontraktu

PVK40110 **Informace o kontraktu** **BRODERNA**

Dodací smlouva: 0111K20211 (Seznam) Pozice: Od: Do: Zadat

Odběratel: BRÖDERNA Göteborg Číslo objednávky: 3046489/VOLVO Termín kontraktu: Od 01.03.2001 Do 31.03.2001

Seznam zakázek | Zakázka | Stav zakázky | **Expedice**

Ložní list	Číslo vagónu	Datum expedice	Operátor expedice
49337	315439376627	11.03.2001 01:10:04	Dagmar Machandrová
49346	315439389729	11.03.2001 04:38:20	Dagmar Machandrová

Pozice: 3
Zakázka: 151266

Číslo plechu	Tavba	Avízo	Hmotnost
205403 0 01	17 23661	621448	1130
205403 0 02	17 23661	621448	1130
205403 0 03	17 23661	621448	1130
205403 0 04	17 23661	621448	1130
205404 1 01	17 23661	621448	1130
205404 1 02	17 23661	621448	1130
205404 1 03	17 23661	621448	1130
205404 1 04	17 23661	621448	1130
205404 2 01	17 23661	621448	1130

Celkem ks : 11 hmt : 12430

Příjemce: Země: Švedsko
Název stanice: Arvika

Termín expedice: Od 12.03.2001 Do 16.03.2001

Termín expedičního uvolnění: Od: Do:

Záznam: 1/2

5. Tisk sestavy - Informace o kontraktu

Stisknutím tlačítka „Tisk“ v aplikaci „Informace o kontraktu“ se provede vygenerování sestavy ve formátu PDF, která obsahuje informace o navolené dodací smlouvě a daných pozicích.

Pvk40100
Datum: 21.04.2004 13:44

Dodací smlouva: 0111K20211 Odběratel: Bröderna Göteborg
Číslo objednávky: 3046489/VOLVO Termín kontraktu od: 01.03.2001 do: 31.03.2001

Pozice	Rok	Zakázka	Status	Objednáno ks	Připraveno ks	Válcováno ks	Sklad ks	Expedice ks	Chybí exped ks
1	2001	151264	100	30	0	0	0	30	0
2	2001	151265	100	16	0	0	0	16	0
3	2001	151266	100	12	0	0	0	12	0
4	2001	151267	100	7	0	0	0	7	0
5	2001	151268	100	4	0	0	0	4	0
6	2001	151269	100	8	0	0	0	8	0
Celkem				ks: 77	0	77	77	0	0
				kg: 66523	0	66523	66523	0	0
				Objednáno	Storno	Objednáno akt	Expedice	Chybí exped	

6. Kontakty

V případě jakéhokoliv problému nebo dalších požadavků, kontaktujte prosím níže uvedené osoby:

E-mail: Tomas.Subert@vitkovicesteel.com

Ředitel pro informatiku

Martin.Voznak@vitkovicesteel.com

Manažer aplikací a provozu ICT